

彰化縣二林鎮頂厝里水災簡易疏散避難圖

防災資訊

村(里)基本資料

• 總人口數：1510人

災害通報單位

*彰化縣災害應變中心
電話：04-7512148
*二林鎮災害應變中心
電話：04-8969906
*二林分駐所
電話：04-8961072
*二林消防分隊
電話：04-8960695

緊急聯絡人

*村長：洪明宏
電話：04-8961128

防災資料網站

*內政部消防署
<http://www.nfa.gov.tw>
*彰化縣政府消防局
<http://www.chfd.gov.tw>
*彰化縣二林鎮公所
<http://town.chcg.gov.tw/erhlin/00home/index8.asp>

避難原則

就地避難或垂直避難;低窪地區前往避難處所

避難收容處所

二林工商-行政大樓地(水)
室
地址：彰化縣二林鎮豐田里斗苑路四段500號
電話：04-8962132

二林鎮公所109年7月製作

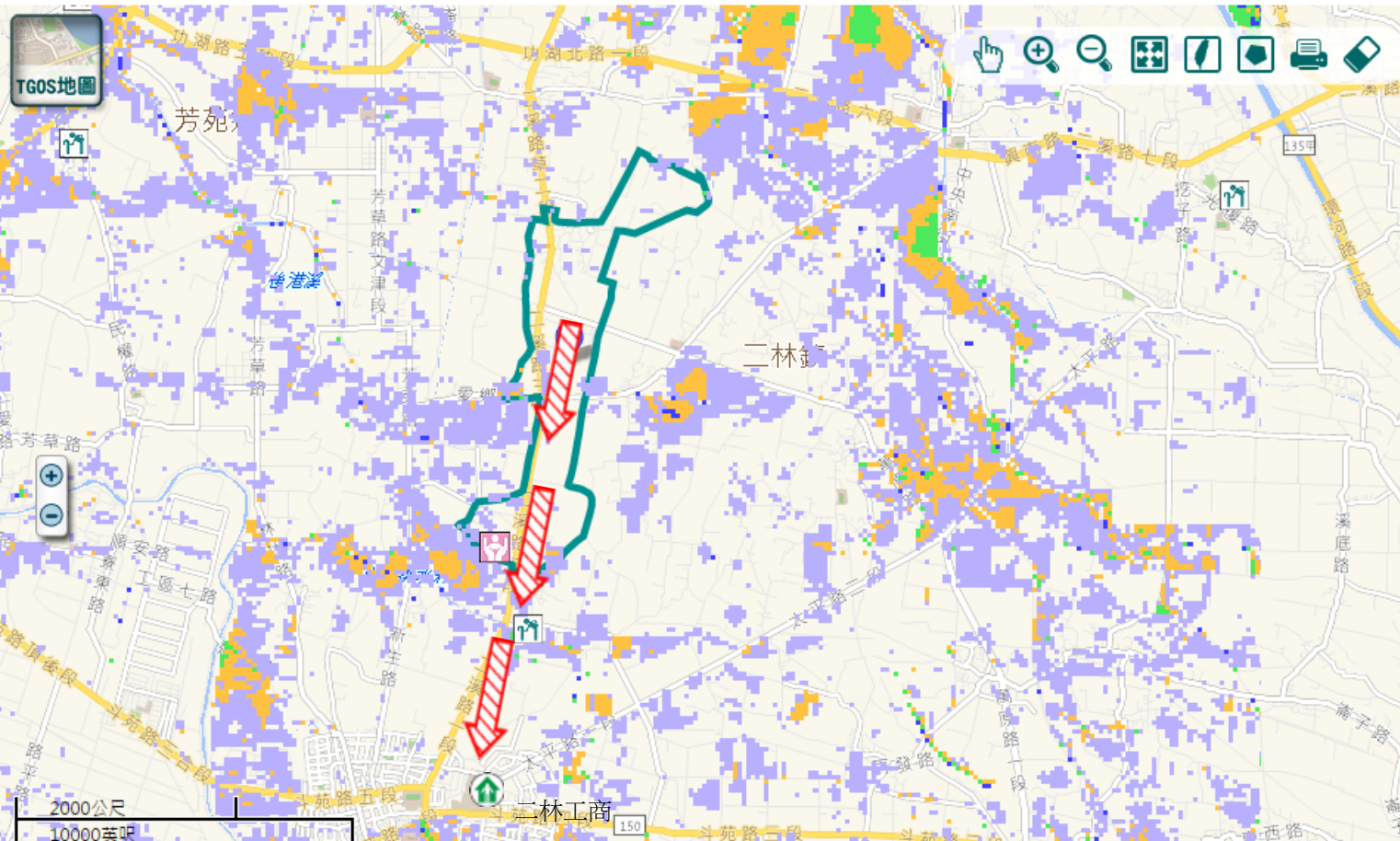

圖例

道路	標示			350mm / 24hr				
106 縣道		建議疏散避難方向		避難收容處所		0.5 ~ 1.0 m		
行政區域界線		適用水災災害		護理之家		兒少福利		1.0 ~ 2.0 m
村(里)界線		身心障礙福	圖資來源：NCDR災害潛勢地圖網站(105年)			2.0 ~ 3.0 m		
						> 3.0 m		

彰化縣二林頂厝里地震簡易疏散避難圖

防災資訊

村(里)基本資料

- 總人口數：1510人

災害通報單位

- *彰化縣災害應變中心
電話：04-7512148
- *二林鎮災害應變中心
電話：04-8969906
- *二林分駐所
電話：04-8961072
- *二林消防分隊
電話：04-8960695

緊急聯絡人

- *里長：洪明宏
電話：04-8961128



防災資料網站

- *內政部消防署
<http://www.nfa.gov.tw>
- *彰化縣政府消防局
<http://www.chfd.gov.tw>
- *彰化縣二林鎮公所
<http://town.chcg.gov.tw/erhlin/00home/index8.asp>

避難原則

前往開放空間或公園避難

避難收容處所

- 彰化縣二林國小-禮堂 
地址：彰化縣二林鎮東和里斗苑路五段22號
電話：04-8960057
- 二林工商-行政大樓地下室 
地址：彰化縣二林鎮豐田里斗苑路四段500號
電話：04-8962132

二林鎮公所109年7月製作

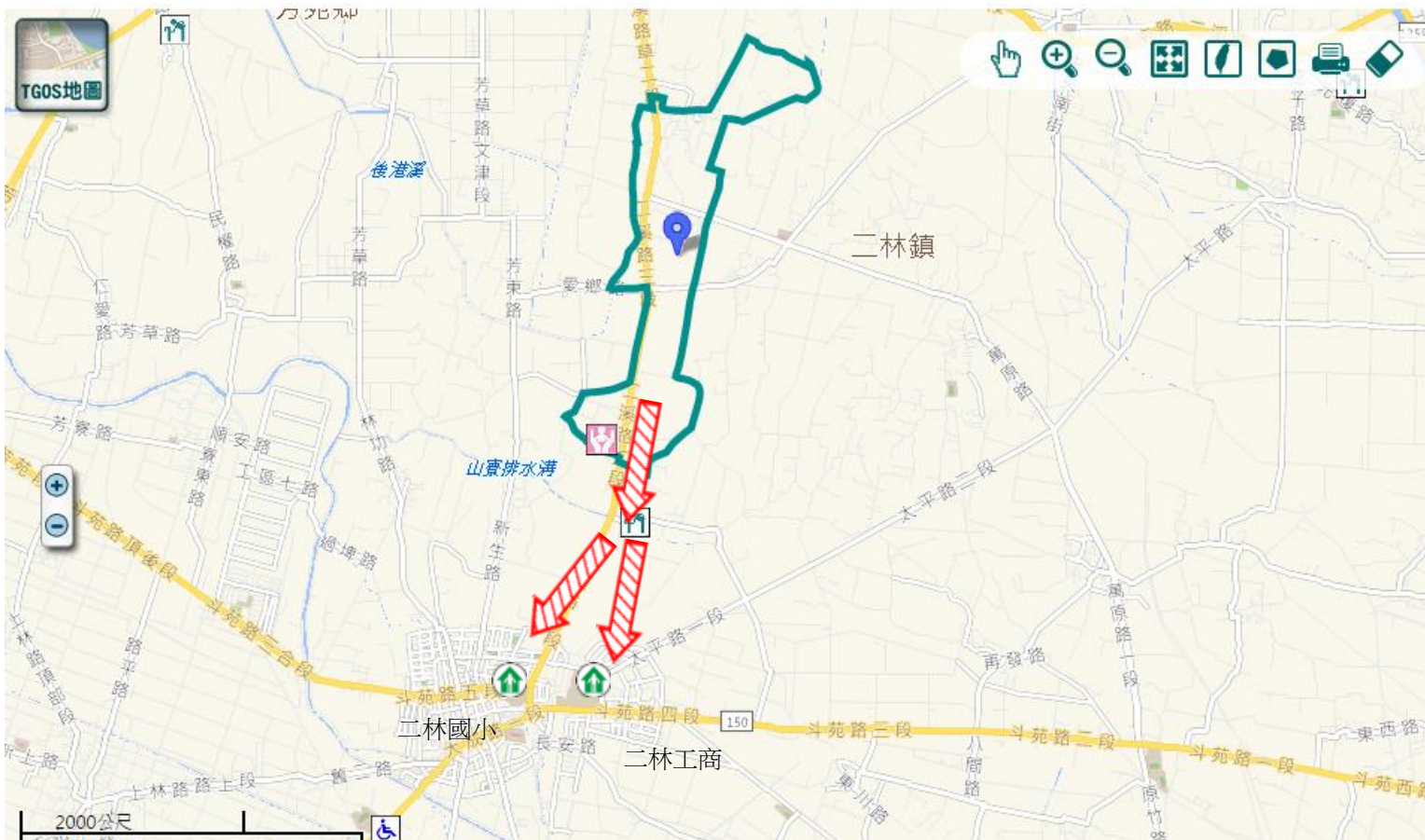

圖例

道路	標示		
縣道		建議疏散避難方向	避難收容處所
行政區域界線		適用地震災害	護理之家
村(里)界線		身心障礙福	兒少福利

圖資來源：NCDR災害潛勢地圖網站(105年)