

# 彰化縣二林鎮趙甲里水災簡易疏散避難圖

## 防災資訊

### 村(里)基本資料

• 總人口數：1753人

### 災害通報單位

\*彰化縣災害應變中心  
電話：04-7512148  
\*二林鎮災害應變中心  
電話：04-8969906  
\*二林分駐所  
電話：04-8961072  
\*二林消防分隊  
電話：04-8960695

### 緊急聯絡人

\*里長：曾免  
話：04-8961129

### 防災資料網站

\*內政部消防署  
<http://www.nfa.gov.tw>  
\*彰化縣政府消防局  
<http://www.chfd.gov.tw>  
\*彰化縣二林鎮公所  
<http://town.chcg.gov.tw/erhlin/00home/index8.asp>

### 避難原則

就地避難或垂直避難;低窪地區前往避難處所

### 避難收容處所

彰化縣二林國小-禮堂  
地址：彰化縣二林鎮東和里斗苑路五段22號  
電話：04-8960057  
二林工商-行政大樓地下室  
地址：彰化縣二林鎮豐田里斗苑路四段500號  
電話：04-8962132

二林鎮公所109年7月製作

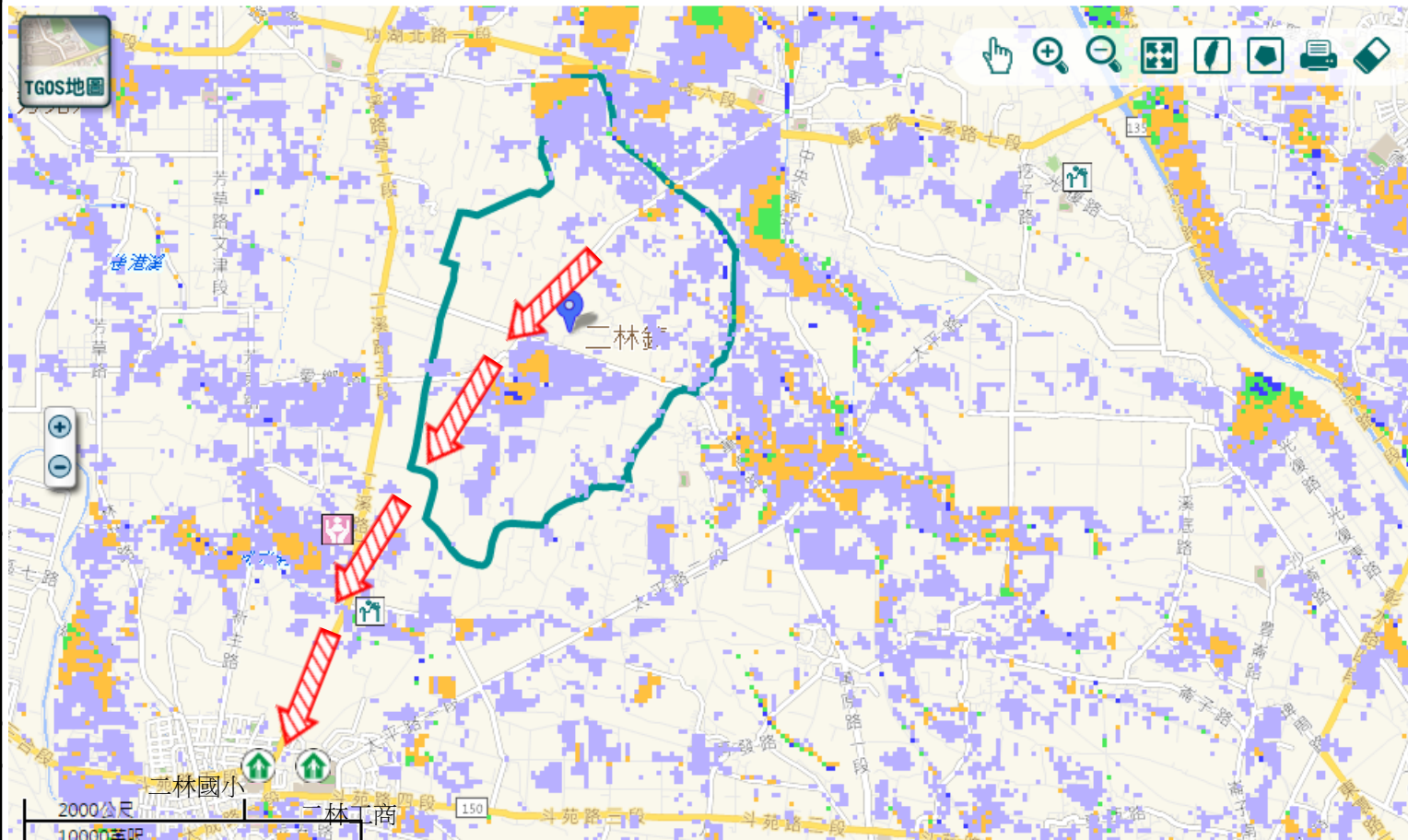

圖例

道路		標示			350mm / 24hr			
106	縣道		建議疏散避難方向		避難收容處所		老人福利	0.5 ~ 1.0 m
行政區域界線			適用水災災害		護理之家		兒少福利	1.0 ~ 2.0 m
村(里)界線			身心障礙福	圖資來源：NCDR災害潛勢地圖網站(105年)				2.0 ~ 3.0 m
								> 3.0 m

# 彰化縣二林趙甲里地震簡易疏散避難圖

## 防災資訊

### 村(里)基本資料

• 總人口數：1753人

### 災害通報單位

\*彰化縣災害應變中心  
電話：04-7512148  
\*二林鎮災害應變中心  
電話：04-8969906  
\*二林分駐所  
電話：04-8961072  
\*二林消防分隊  
電話：04-8960695

### 緊急聯絡人

\*里長：曾免  
電話：04-8961129



### 防災資料網站

\*內政部消防署  
<http://www.nfa.gov.tw>  
\*彰化縣政府消防局  
<http://www.chfd.gov.tw>  
\*彰化縣二林鎮公所  
<http://town.chcg.gov.tw/erhlin/00home/index8.asp>

### 避難原則

前往開放空間或公園避難

### 避難收容處所

彰化縣二林國小-禮堂   
地址：彰化縣二林鎮東和里斗苑路五段22號  
電話：04-8960057  
二林工商-行政大樓地下室   
地址：彰化縣二林鎮豐田里斗苑路四段500號  
電話：04-8962132

二林鎮公所109年7月製作

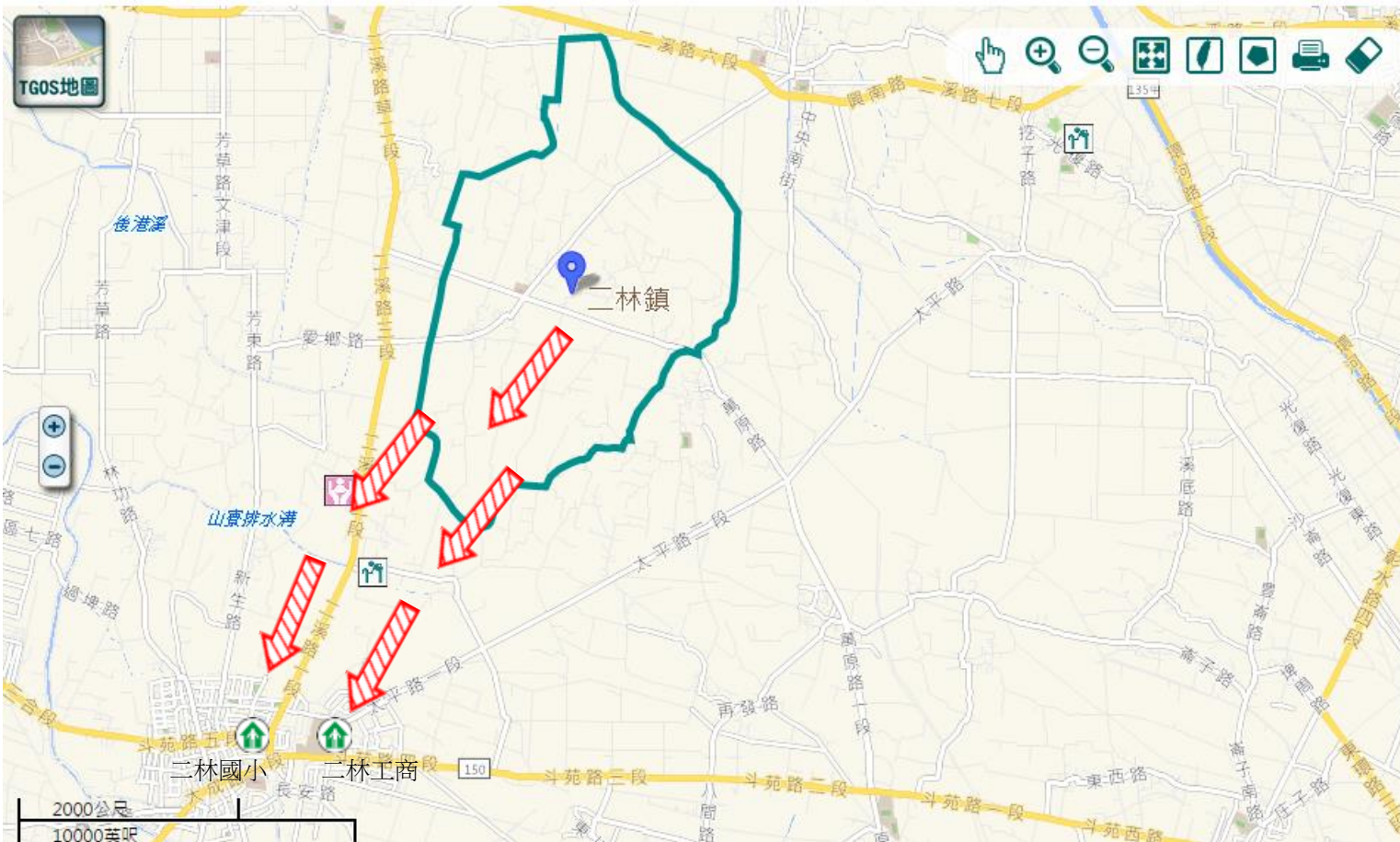

### 圖例

道路	標示		
縣道	建議疏散避難方向	避難收容處所	老人福利
行政區域界線	適用地震災害	護理之家	兒少福利
村(里)界線	身心障礙福	圖資來源：NCDR災害潛勢地圖網站(105年)	